

Liebe Schachfreunde !

Ein Schachverein wird in Schachkreisen meistens danach bewertet, wie „hoch“ seine erste Mannschaft spielt. Der Schachverein Dresden - Leuben e.V. würde somit in den ersten Jahren nach der Wende nahezu bedeutungslos gewesen sein, und aus eigener Erfahrung kann ich bestätigen, daß beim Erwähnen meiner Zugehörigkeit zu einer Stadtligamannschaft oft ein leicht mitleidiges Lächeln auf dem Gesicht des Gesprächspartners erschien.

Dennoch begann die Entwicklung der 1. Mannschaft des SV Dresden - Leuben dort „ganz unten“, und nach 10 Jahren ist es doch so gekommen, daß einige "Lächler" nun nicht mehr mithalten können.

Nachfolgend sind der Werdegang unserer Mannschaft und die Liste aller Mitspieler seit 1990 aufgeführt.

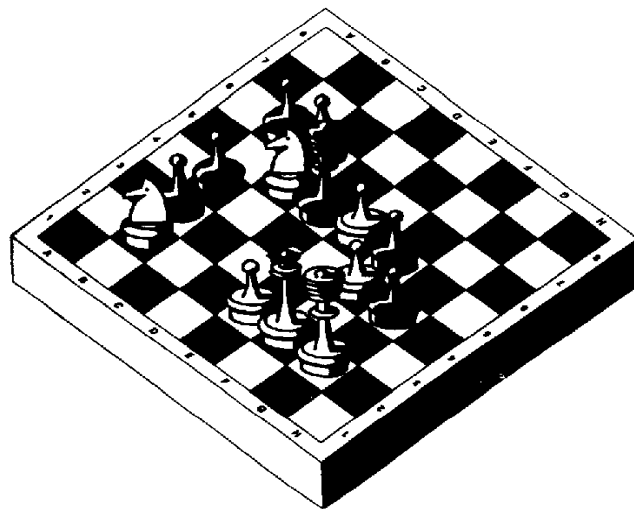

Vorgeschichte

- Start als BSG Chemie Niedersedlitz - Sektion Schach in den 50-iger Jahren.
- Die Truppe pendelte zwischen der Stadtliga und den Stadtklassen Dresdens.
- Stadtliga 1989/90
Stadtmeistertitel + Aufstieg in die Bezirksklasse Dresden.
- Im Juli 1990 **Gründung des Schachverein Dresden - Leuben e.V.** aus der Sektion Schach der BSG Chemie Niedersedlitz.
- Kurz nach der Vereinsgründung erfolgte der Zustrom der noch aktiven Schachfreunde von Motor Reick und der BSG Sachsenwerk.

Entwicklung unserer 1. Mannschaft nach Gründung des SV Dresden- Leuben e.V.

Bezirksklasse Dresden Saison 1990/91 8 Mannschaften

Unsere 1. Mannschaft war schlechter besetzt als 89/90 in der Stadtliga, da Leistungsträger wie Hampel, Johannes , Windisch, Bernd und Immisch, Eberhard (alles Spieler der 1. Leistungsklasse) aus beruflichen Gründen nicht spielen konnten.

Dresden - Leuben belegte den **7. Platz** mit 17,5 Brettpunkten und 4:10 Mannschaftspunkten

Einzelergebnisse:

Name	LK	ehemaliger Verein	err. Punkte
Windisch, Bernd	Lk 1	Reick	0,0 / 1
Jeute, Peter	Lk 1	Niedersedlitz	4,0 / 7
Immisch, Eberhard	Lk 1	=	0,5 / 2
Schauer, Jürgen	Lk 2	=	3,0 / 6
Morgenstern, Frank	Lk 2	Reick	2,5 / 6
Seifert, Falk	Lk 2	Niedersedlitz	1,0 / 5
Leuth, Johannes	Lk 3	=	1,5 / 7
Schliez, Herbert	Lk 4	=	1,0 / 6
Thierbach, Wolfgang	Lk 3	=	2,0 / 5
Reichardt, Lutz	Lk 3	Reick	1,5 / 5
Lichtner, Eduard	Lk 3	Niedersedlitz	0,0 / 4
Dönch, Lutz	Lk 4	=	0,5 / 1
Rosenberg, Harald	Lk 5	=	0,0 / 1

Das hatte den erneuten Abstieg in die Stadtliga zur Folge, aber wir waren festen Willens, wieder nach oben zugelangen. Voraussetzung dafür war, daß die pausierenden guten Spieler des Vereins wieder aktiv werden konnten.

Stadtliga Dresden Saison 1991/92 9 Mannschaften

Einführung der Primärbewertung der erreichten Mannschaftspunkte, zweite Wertung die erzielten Brettpunkte. Neu ist ebenfalls die Bewertung der einzelnen Spieler mittels DWZ.

Dresden - Leuben I. belegte den **1. Platz** mit 15:1 Mannschaftspunkten (MP) und 44,5 Brettpunkten (BP) und erwarb das Recht zum Bestreiten der Aufstiegsspiele zur neugegründeten 1. Bezirksklasse.

Die Schachfreunde Windisch, Bernd und Hampel, Johannes (ab Jan.92) standen wieder zur Verfügung und SF Seifert, Falk reiste zu sechs Punktspielen aus Reutlingen (!) an, um die Mannschaft zu verstärken.

Einzelergebnisse:

Name	DWZ	err. Punkte
Jeute, Peter	2020	8,0 / 9 (!)
Schauer, Jürgen	1860	7,0 / 9 + 1 kampflös
Windisch, Bernd	2040	7,0 / 9 + 1 kampflös
Morgenstern, Frank	1835	7,0 / 9 + 1 kampflös
Thierbach, Wolfgang	1570	2,0 / 8
Reichardt, Lutz	1565	3,0 / 5 + 1 kampflös
Leuth, Johannes	1565	2,0 / 7
Rosenberg, Harald	1380	2,5 / 5 + 2 kampflös
Hampel, Johannes	2040	4,5 / 5 + 1 kampflös
Seifert, Falk	1760	5,0 / 6
Arlt, Ronald	1405	0,0 / 1

incl. der Resultate der Aufstiegsspiele

Bei den Aufstiegsspielen zur Bezirksklasse wurde ein zweiter Platz erreicht. Das berechtigte uns zum Start in der zweiten Bezirksklasse Dresden.

1. Bezirksklasse Dresden Staffel A Saison 1992/93 10 Mannschaften

D-Leu I. übersprang die 2. Bezirksklasse am „Grünen Tisch“ des Schachverbandes Sachsen.
Da in der 1. Bk, Staffel A ein Platz frei war, durfte der beste Zweitplatzierte der Aufstiegsspiele nach oben.

Unser Motto hieß eindeutig Klassenerhalt.
Das erzielte Ergebnis war nach dem Doppelaufstieg nicht erwartet wurden.

D-Leu I. belegte den **5. Platz** mit 10:8 MP und 40,0 BP

Einzelergebnisse:

Name	DWZ	err. Punkte
Jeute, Peter	2061	3,5 / 8
Hampel, Johannes	2047	6,5 / 9
Windisch, Bernd	2001	5,0 / 9
Morgenstern, Frank	1878	1,0 / 7 + 2 kampflös
Schauer, Jürgen	1871	8,5 / 9 (!)
Hollatz, Frank	2040	3,5 / 5
Arlt, Ronald	1476	4,5 / 9
Reichardt, Lutz	1526	1,5 / 7
Thierbach, Wolfgang	1480	3,5 / 5
Leuoth, Johannes	1443	0,5 / 2

Die Brettbesetzung war nicht optimal, einige Schachfreunde wurden von den härteren Bedingungen etwas überfordert.

1. Bezirksklasse Dresden Staffel B Saison 1993/94

D-Leu erreichte den **2. Platz** mit 12:6 MP und 42,5 BP.

Staffelwechsel, wir spielten jetzt in der „Dresdner Umlandstaffel“.
Nach der Niederlage (3. Runde) gegen den späteren Aufsteiger Großröhrsdorf war etwas Luft raus.
Insgesamt deuteten sich aber Aufstiegsambitionen an, es fehlte noch die Ausgeglichenheit in der Mannschaft bis Brett 8.
Die Aufgabe bestand darin, das Besetzungsproblem an Brett 8 zu lösen. Das würde, davon waren wir überzeugt, den erneuten Aufstieg ermöglichen.

Einzelergebnisse:

Name	DWZ	err. Punkte
Hampel, Johannes	2036	7,0 / 8 (!)
Jeute, Peter	2031	6,0 / 9
Schauer, Jürgen	1938	5,5 / 9
Windisch, Bernd	1913	5,0 / 8
Hollatz, Frank	2016	4,0 / 8
Morgenstern, Frank	1807	5,5 / 9
Arlt, Ronald	1507	6,0 / 9
Thierbach, Wolfgang	1518	2,0 / 6
Reichardt, Lutz	1493	1,5 / 6

1. Bezirksklasse Dresden Staffel B Saison 1994/95

1. Platz und Aufstieg in die 2. Landesklasse Sachsen

D-Leu I erreichte 18:0 MP und 53.0 BP !

Eine sichtbare Überlegenheit, die größer kaum sein kann.

Mit der Lösung des Problems an Brett 8 war der Aufstieg fast mühelos erreicht worden, zumal zwei neue Spieler, Frank Steinert und Karl-Heinz Winter (nur für ein halbes Jahr) zu uns kamen.

Speziell der SF Steinert war eine Verstärkung, da zu seiner Spielstärke noch seine absolute Zuverlässigkeit kommt.

Einzelergebnisse:

Name	DWZ	err. Punkte
Hampel, Johannes	2055	7,5 / 9 (!)
Jeute, Peter	2021	5,5 / 8 + 1 kampflös
Winter, Karl- Heinz	1808	1,5 / 5
Schauer, Jürgen	1961	8,5 / 9 (!)
Steinert, Frank	1907	7,0 / 9
Morgenstern, Frank	1784	7,0 / 9
Windisch, Bernd	1885	6,0 / 8
Hollatz, Frank	1961	2,5 / 6
Arlt, Ronald	1672	3,5 / 4
Bobe, Torsten	1405	2,5 / 3
Reichardt, Lutz	1470	0,5 / 1

Nun geht's mit Rückenwind hinauf zum Abenteuer Landesspielklasse.
Dort weht ein stärkerer Wind, mal sehen ob er dreht?

2. Landesklasse Sachsen Staffel A Saison 1995/96

Das erste Jahr in bisher unerreichten Höhen. Es sollte von Beginn an gegen den Abstieg gespielt werden.

Unser stärkster Neuzugang bisher (Dr. Bernd Egger, DWZ 2110) würde uns den nötigen Rückhalt geben.

D-Leu erreichte den **3. Platz (!)** mit 12:6 MP und 40,0 BP.

Wir rutschten völlig unerwartet sogar in den „Aufstiegsstrudel“, waren damit aber überfordert und nicht „reif“ genug, um unsere Chancen gegen TU Dresden (Niederlage im Nachholspiel zwischen der 5. und 6. Runde) und TUR Dresden in der letzten Runde zu nutzen.

Einzelergebnisse:

Name	DWZ	err. Punkte
Hampel, Johannes	2072	4,5 / 8
Dr, Egger, Bernd	2110	6,5 / 9
Jeute, Peter	1978	5,0 / 8
Schauer, Jürgen	1995	5,5 / 9
Steinert, Frank	1907	5,0 / 9
Morgenstern, Frank	1733	2,0 / 9
Windisch, Bernd	1861	5,0 / 8
Arlt, Ronald	1668	3,5 / 8 + 1 kampflös
Winter, Karl- Heinz	1875	2,0 / 2
Bobe, Torsten	1643	0,0 / 1

Bemerkenswert ist, daß nur dreimal Ersatzspieler benötigt wurden.

2. Landesklasse Sachsen Staffel A Saison 1996/97

Im zweiten Jahr in der Landesklasse waren wir bis zur 5. Runde trotz der Übermacht der konstruierten Mannschaft vom DSC auf den Aufstieg fixiert, hatten den 1. Platz mit 10:0 MP inne und verpaßten es, gegen TUR Dresden zu gewinnen. Das war denkbar ungünstig für den folgenden Kampf gegen die starke DSC-Truppe, den wir nun gewinnen mußten. Es geschah genau das Gegenteil, wir verloren knapp mit 3,5: 4,5.

Danach gelang nichts mehr. Alle weiteren Begegnungen wurden verloren.

Wir demonstrierten damit die Anfälligkeit einer ambitionierten Mannschaft und wollten daraus lernen.

Ergebnis von **D-Leu I** : **4. Platz** 10:8 MP 40,5 BP

Einzelergebnisse:	Name	DWZ	err. Punkte
	Dr. Egger, Bernd	2117	5,0 / 9
	Hampel, Johannes	2057	5,5 / 8
	Jeute, Peter	1981	3,5 / 9
	Schauer, Jürgen	1969	5,0 / 8
	Steinert, Frank	1931	5,5 / 9
	Windisch, Bernd	1878	4,5 / 8
	Arlt, Ronald	1694	3,5 / 9
	Winter, Karl- Heinz	1959	6,0 / 7 (!)
	Hollatz, Frank	1816	2,0 / 2
	Bobbe, Torsten	1636	0,0 / 1
	Hoffmann, Paul	?	0,0 / 1
	Zacharias, Fabian	?	0,0 / 1

2. Landesklasse Sachsen Staffel A Saison 1997/98

Das dritte Jahr in der 2. LK / A, man kennt uns schon und das hat Vor- und Nachteile. Dennoch gelang es uns die Mannschaft etwas umzustellen. SF Winter erklärte sich bereit, eine Saison durchzuspielen und wir wagten es, den talentierten „Frischling“ Paul Hoffmann (DWZ 1395) einzubauen.

1. Platz, Aufstieg in die 1. Landesklasse !!!

16:2 MP und 45,0 BP wurden von **D.-Leu I** erreicht.

Interessant ist, daß wir diesmal nicht „von vorn“ spielten, sondern durch zwei Auftaktremis gegen mittlere Mannschaften der Staffel geradegerückt wurden und alle Spitzenteams besiegten, egal wie sie sich verstärkten. Die Mannschaft hatte in ihrer Gesamtheit reif und abgeklärt gespielt und die schachlichen Möglichkeiten der einzelnen Spieler voll ausgeschöpft. Man war diszipliniert und beachtete Hinweise des Mannschaftsleiters. Sollte es möglich sein, diese Werte im nächsten Jahr zum Klassenerhalt nutzen zu können?

Einzelergebnisse:	Name	DWZ	err. Punkte
	Dr. Egger, Bernd	2094	5,0 / 9
	Hampel, Johannes	2063	6,0 / 8 + 1 kampfflos
	Winter, Karl- Heinz	1992	4,5 / 9
	Jeute, Peter	1959	5,0 / 9
	Steinert, Frank	1935	5,0 / 9
	Schauer, Jürgen	1971	7,0 / 8 (!)
	Hoffmann, Paul	1395	3,0 / 6
	Windisch, Bernd	1910	6,0 / 9
	Hollatz, Frank	1816	1,0 / 2
	Seifert, Falk	1744	1,0 / 1
	Klose, Jan	1589	0,5 / 1

Erwähnen möchte ich, daß die beiden Ersatzleute Klose, Jan und Seifert, Falk (der im entscheidenden Match gegen Großröhrsdorf über sich hinauswuchs und seinen einzigen Punkt in dieser Saison holte) mit ihren Punktgewinnen jeweils einen Mannschaftspunkt sicherten und damit maßgeblich zum Aufstieg beitrugen.

1. Landesklasse Sachsen Staffel A Saison 1998/99

Vor sechs Jahren hatten einige Spieler unserer Mannschaft (Hampel,Jeute,Windisch,Schauer) noch Stadtliga Dresden gespielt, jetzt kämpft man fünf Ebenen höher in der 1. Landesklasse um Punkte. Der Gedanke ist für uns Hobbyspieler (die meisten SF der 1. Mannschaft von D-Leu sehen sich so) schon faszinierend.

Verstärkung vom DSC traf ein (Schreyer, Werner), wodurch wir das Ausscheiden von SF Winter gut verkrafteten. Ansonsten war nur von der Substanz zu zehren.

3. Platz !!! 12:6 MP! 38,5 BP durch D- Leu I.

Das war schon ein Hammer, nur einen halben Brett punkt hinter dem Zweiten (SV Görlitz). Wir konnten behaupten, uns ist ein echter Klassenerhalt gelungen. Es gab auch an den einzelnen Brettern keinen Ausfall. Wir hatten also die Emotionen aus der letzten Saison herüber gerettet.

Einzelergebnisse:

Name	DWZ	err. Punkte
Dr. Egger, Bernd	2099	5,5 / 9
Hampel, Johannes	2093	3,5 / 8
Jeute, Peter	1908	3,5 / 8
Schauer, Jürgen	2004	3,5 / 7
Steinert, Frank	1919	4,5 / 9
Hoffmann, Paul	1770	4,5 / 7
Windisch, Bernd	1924	4,5 / 9
Schreyer, Werner	1972	4,5 / 8 + 1 kampflös
Hollatz, Frank	1804	2,5 / 3 + 1 kampflös
Zacharias, Fabian	1243	0,0 / 2

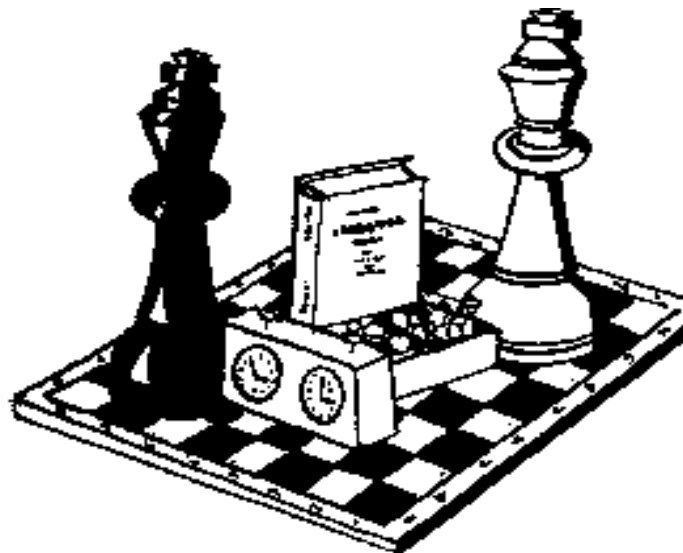

1. Landesklasse Sachsen Staffel A Saison 1999/00

7. Platz, 6:12 MP, 32,5 BP für D-Leu II.

Kein gutes Ergebnis, betrachtet man nur die Zahlen.
Dennoch haben wir das Ziel, die Klasse zu halten, erreicht !

Es geschah zu wenig Neues in der Mannschaft.
Nachwuchstalent Paul Hoffmann war am 1. Brett überfordert (DWZ - Durchschnitt: etwa 2150).
Die SF de Dr. Egger und Hampel, J. kamen mit ihrer (Brett 2 und 3) und die übrige Mannschaft mit der gesamten „Degradierung“ nicht so richtig zurecht. (Auch wenn es hier viele Gegenstimmen gibt.)

Außerdem hatte der Mannschaftsleiter die Truppe falsch orientiert.
Wir sollten um den Aufstieg mitspielen.
Das schlug schon nach der ersten Runde fehl, als gegen den Aufsteiger Radebeul, der Mannschaft mit dem schwächsten DWZ - Durchschnitt in der Staffel, nur ein Remis erkämpft werden konnte.
Hinzu kamen unglückliche Punktverluste (Egger bei USV Chemnitz, Steinert bei IFA und Schauer gegen DSC IV. und IFA), wodurch je ein Mannschaftspunkt verspielt wurde.

Einzelergebnisse:

Name	DWZ	err. Punkte
Hoffmann, Paul	1985	1,5 / 6
Dr. Egger, Bernd	2107	2,5 / 8
Hampel, Johannes	2043	4,0 / 9
Schauer, Jürgen	1978	3,0 / 9
Jeute, Peter	1921	4,0 / 8
Windisch, Bernd	1930	3,5 / 9
Steinert, Frank	1929	5,5 / 9
Schreyer, Werner	1968	2,0 / 4
Hollatz, Frank	1878	3,0 / 5
Leitermann, Thomas	2047	2,0 / 2
Ludewig, Dirk	2007	1,5 / 2
Bobe, Torsten	1707	0,0 / 1

Nun gilt es sich neu zu orientieren, zu verschmelzen und in der kommenden Saison den Klassenerhalt zu sichern.

Das jetzt vorhandene Potential sollte auch die 2. Mannschaft des SV Dresden- Leuben befähigen, dieses Ziel zu erreichen.

Ich freue mich auf künftige Herausforderungen.

Jürgen Schauer
derzeitiger MI.

**Liste aller Spieler der I. Mannschaft des SV Dresden- Leuben e.V. seit 1990/91
(ab Saison 1999/00 II. Mannschaft), ohne Berücksichtigung kamploser Partien:**

Name	gespielte Partien	erzielte Punkte	Erfolg in %
Schauer, Jürgen	83	56,5	68,07
Jeute, Peter	83	48,0	57,83
Windisch, Bernd	78	46,5	59,61
Hampel, Johannes	72	49,0	68,05
Steinert, Frank	54	32,5	60,18
Morgenstern, Frank	49	25,0	51,02
Dr. Egger, Bernd	44	24,5	55,68
Arlt, Ronald	40	21,0	52,50
Hollatz, Frank	31	18,5	59,67
Reichardt, Lutz	24	8,0	33,33
Winter, Karl- Heinz	23	14,0	60,86
Thierbach, Wolfgang	21	9,5	45,23
Hoffmann, Paul	20	9,0	45,00
Leuoth, Johannes	14	3,5	25,00
Seifert, Falk	12	7,0	58,33
Schreyer, Werner	12	6,5	54,16
Bobe, Torsten	6	2,5	41,66
Rosenberg, Harald	6	2,5	41,66
Schliez, Herbert	6	1,0	16,66
Lichtner, Eduard	4	0,0	00,00
Zacharias, Fabian	3	0,0	00,00
Leitermann, Thomas	2	2,0	100,0
Ludewig, Dirk	2	1,5	75,00
Dönch, Lutz	2	0,5	25,00
Immisch, Eberhard	2	0,5	25,00
Klose, Jan	1	0,5	50,00